



Guida alla configurazione



Altra|via
Il tuo prossimo partner tecnologico!

Requisiti

I parametri principali di configurazione sono:

user: fornita da altravia

password: fornita da altravia

Le configurazioni base della posta in entrata e in uscita sono

pop: mbox.cert.legalmail.it

smtp: sendm.cert.legalmail.it

Le configurazioni con flag obbligatori nella sezione avanzate sono:

- Autenticazione del server necessaria

- SMTP (porta 25) il server richiede una connessione protetta (SSL)

- POP3 (porta 995) il server necessita di una connessione protetta (SSL)

Per il webmail l'indirizzo è:

<https://legalmail.infocert.it>

Per accedere alla posta elettronica certificata attraverso un client di posta è necessario utilizzare Outlook Express 5.5 o superiore, oppure prodotti equivalenti.

E' inoltre necessario configurare il client con gli opportuni parametri per definire, ad esempio, il tipo di server di posta a cui collegarsi ed i parametri utilizzati dal server stesso per eseguire le operazioni di autenticazione della casella utente.

Configurazione Outlook Express con Internet Explorer 5.5 o superiore

Descriviamo le operazioni necessarie per configurare Outlook Express:

1. Avviare Outlook Express da: Start - Programmi - Outlook Express;

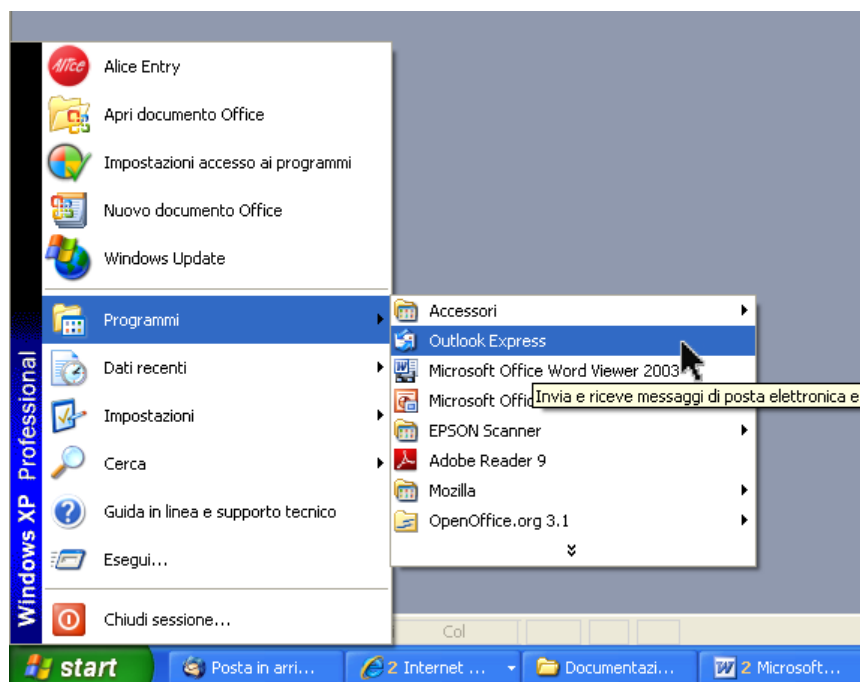

2. Selezionare "Strumenti (Tools), quindi "Account";

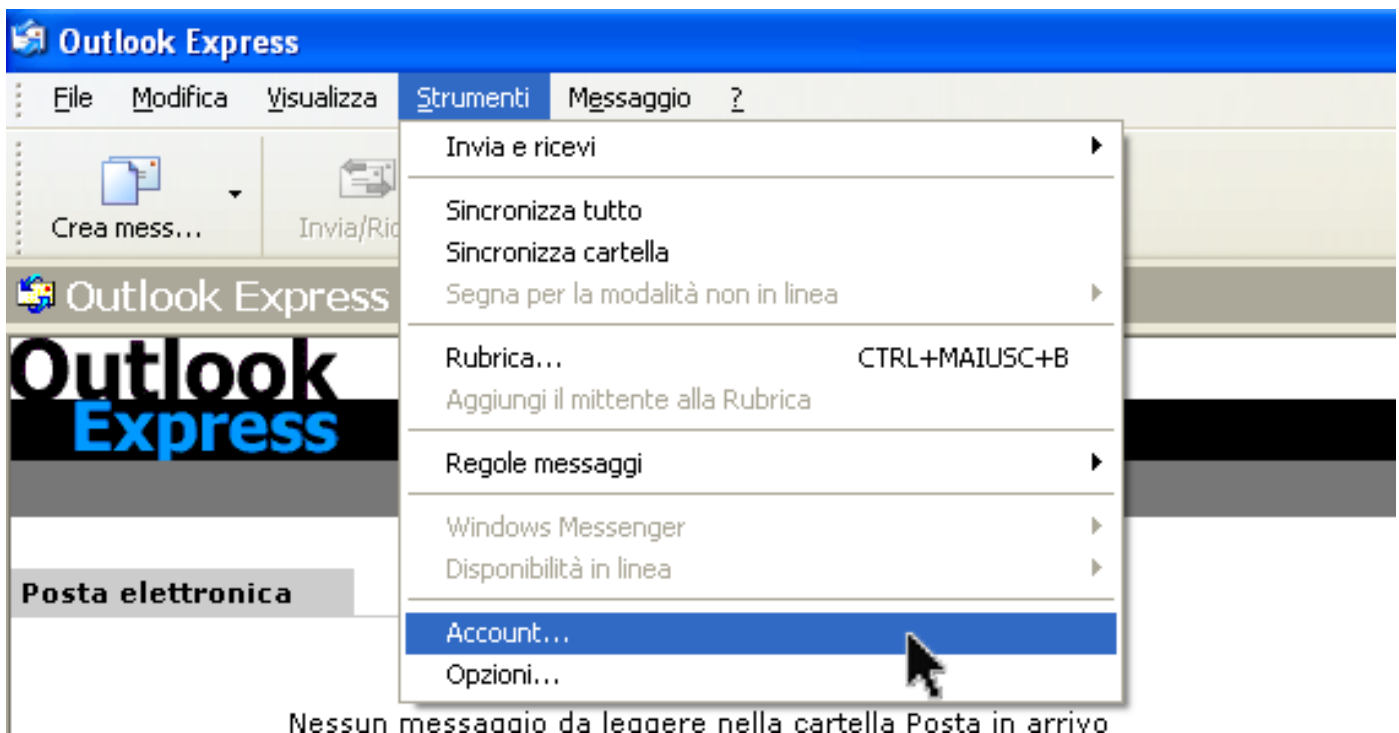

3. Dalla finestra "Account Internet" selezionare "Aggiungi" (Add) e quindi "Posta elettronica" (Mail);

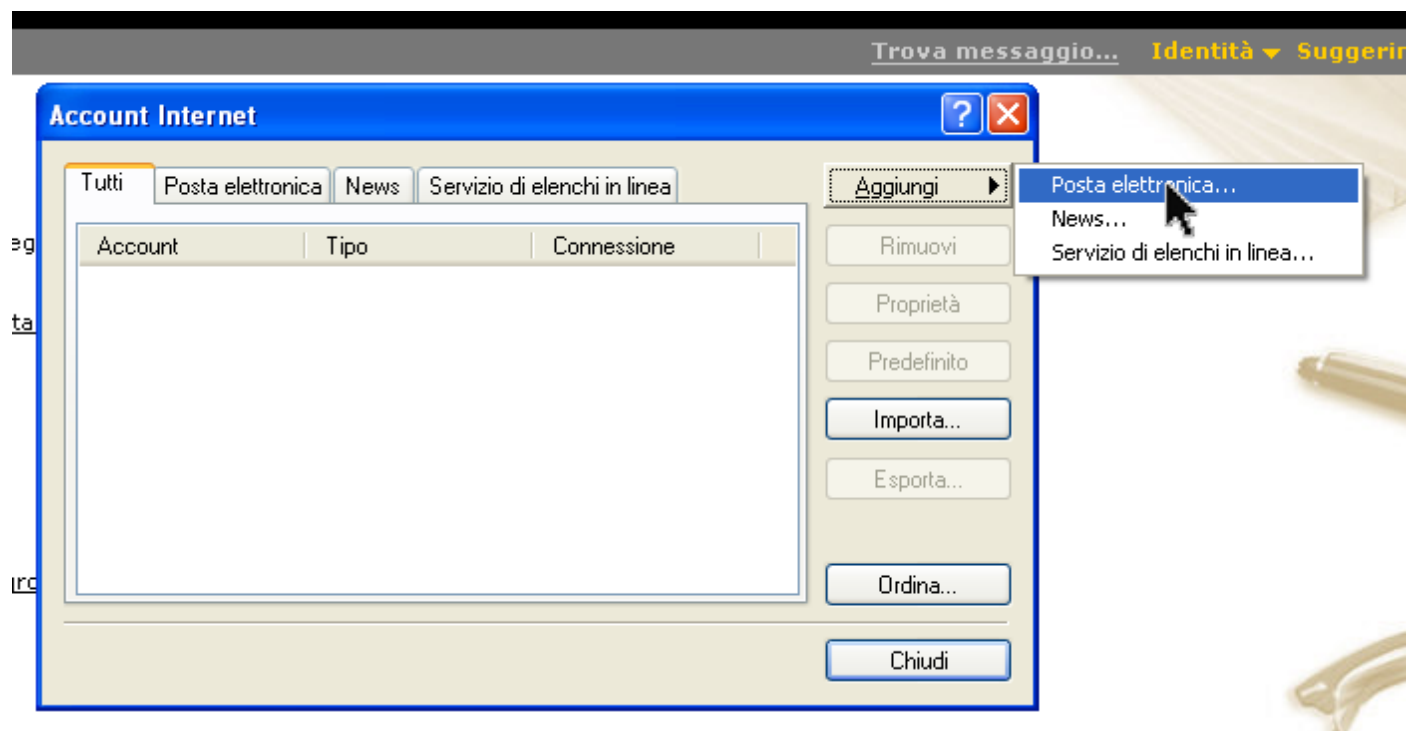

4. Su "Display Name" digitare nome e cognome o altro identificativo e premere "Avanti";

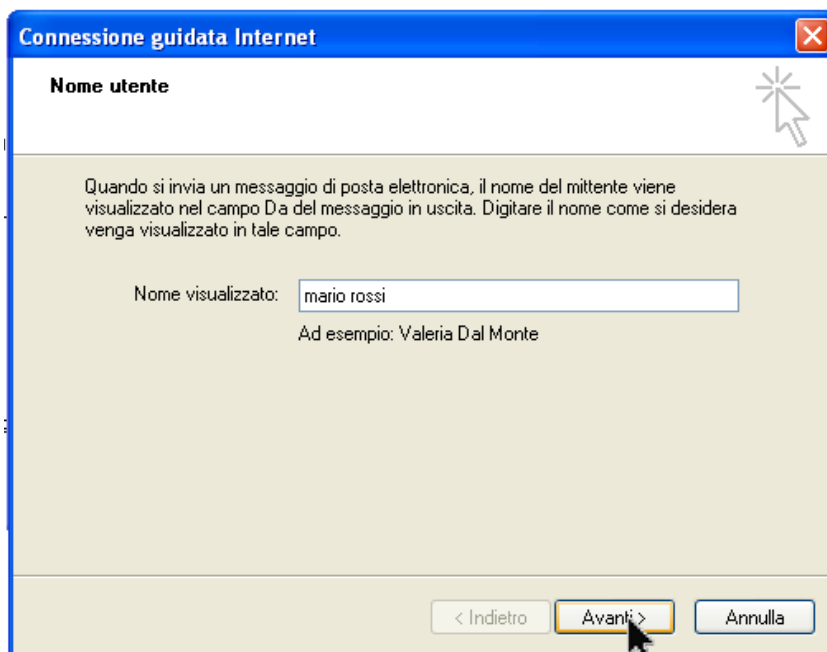

5. Selezionare "Utilizza l'indirizzo già disponibile" ed indicare l'indirizzo completo fornito da Infocert (es. mario.rossi@legalmail.it) quindi premere "Avanti";

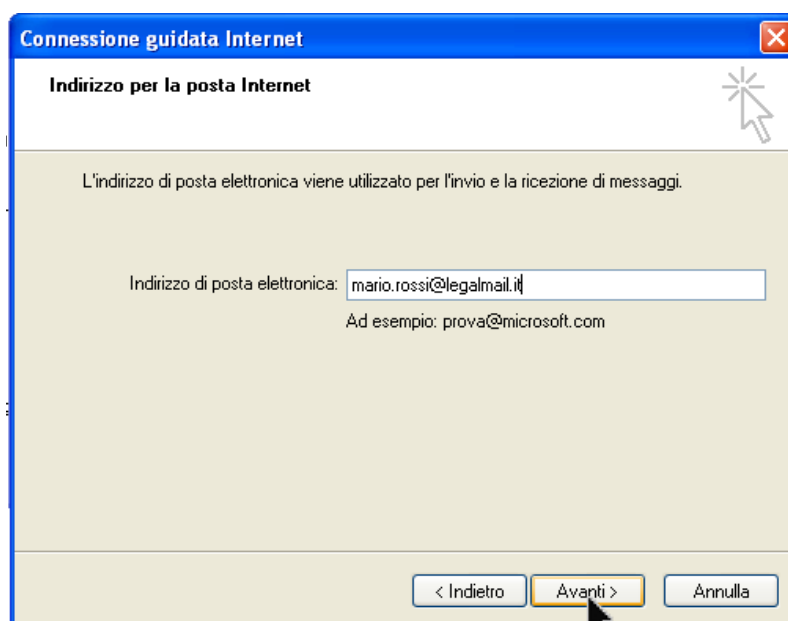

6. Nella finestra "Nomi dei server della posta":

- fra le tre opzioni proposte per la posta in arrivo selezionare POP3 (consigliato) o IMAP;
- impostare come Server di posta in arrivo : mbox.cert.legalmail.it
- impostare come Server di posta in uscita: sendm.cert.legalmail.it
- premere "Avanti";

Connessione guidata Internet

Nomi dei server della posta

Il server della posta in arrivo è: POP3

Server posta in arrivo (POP3, IMAP o HTTP):
mbox.cert.legalmail.it

Il server SMTP è utilizzato per la posta in uscita.

Server posta in uscita (SMTP):
sendm.cert.legalmail.it

< Indietro Avanti > Annulla

7. Nella finestra successiva, come Nome Account digitare la user-id fornita da Altravia. Per motivi di sicurezza si consiglia di non inserire la password. Premere "Avanti";

Connessione guidata Internet

Accesso alla posta Internet

Immettere il nome e la password dell'account di posta elettronica forniti dal provider di servizi Internet.

Nome account: M7B213

Password:

Memorizza password

Se il provider di servizi Internet richiede l'utilizzo del sistema di autenticazione tramite password (SPA) per accedere all'account della posta, selezionare la casella di controllo Accesso tramite autenticazione password di protezione (SPA).

Accesso tramite autenticazione password di protezione

< Indietro Avanti > Annulla

8. Premere "Fine";

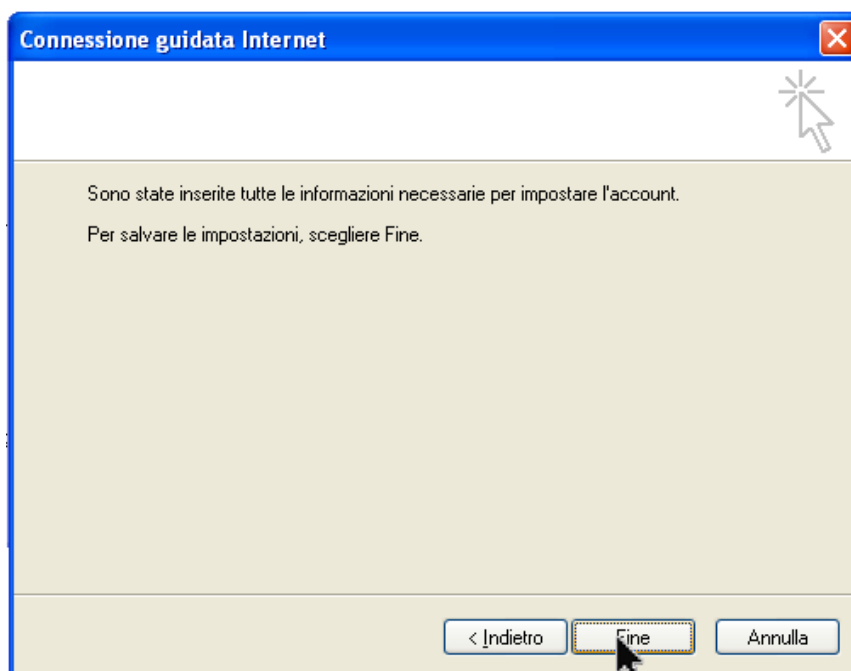

9. Ricomparirà la finestra "Account Internet". Selezionare l'utente appena definito e premere "Proprietà" (Properties);

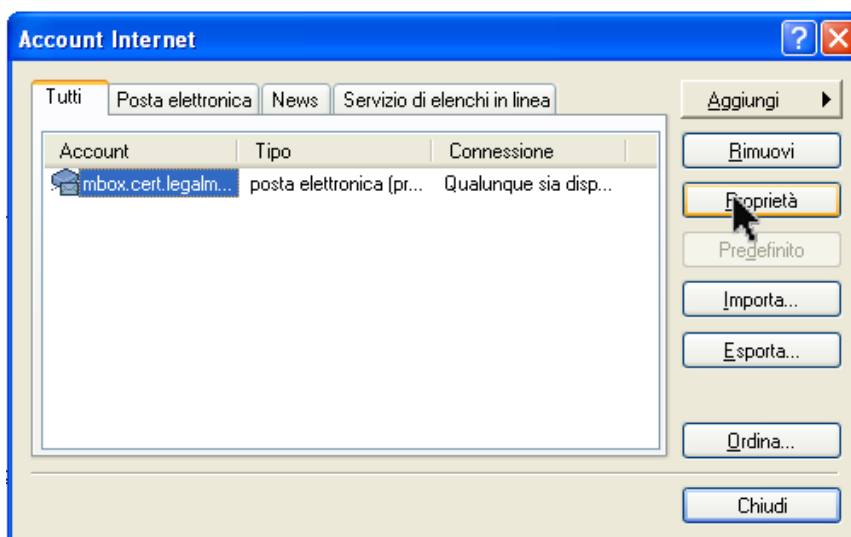

10. Selezionare la linguetta
"Impostazioni Avanzate"

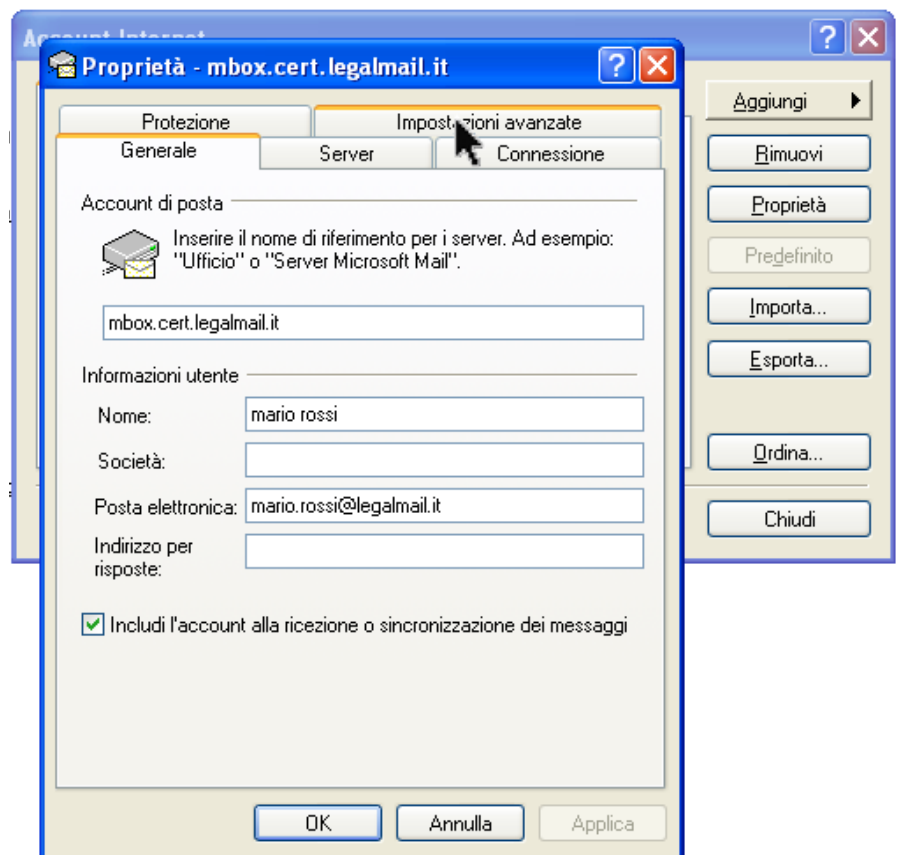

11. Selezionare (flaggare)
"il server necessita di una
connessione protetta (SSL)"
sia sotto "Posta in uscita
(POP3 o IMAP)" che sotto
"Posta in arrivo";
compariranno i numeri
465 (o 25) e 995 (o 993).
Selezionare quindi "Applica";
Selezionare la linguetta
"Server",

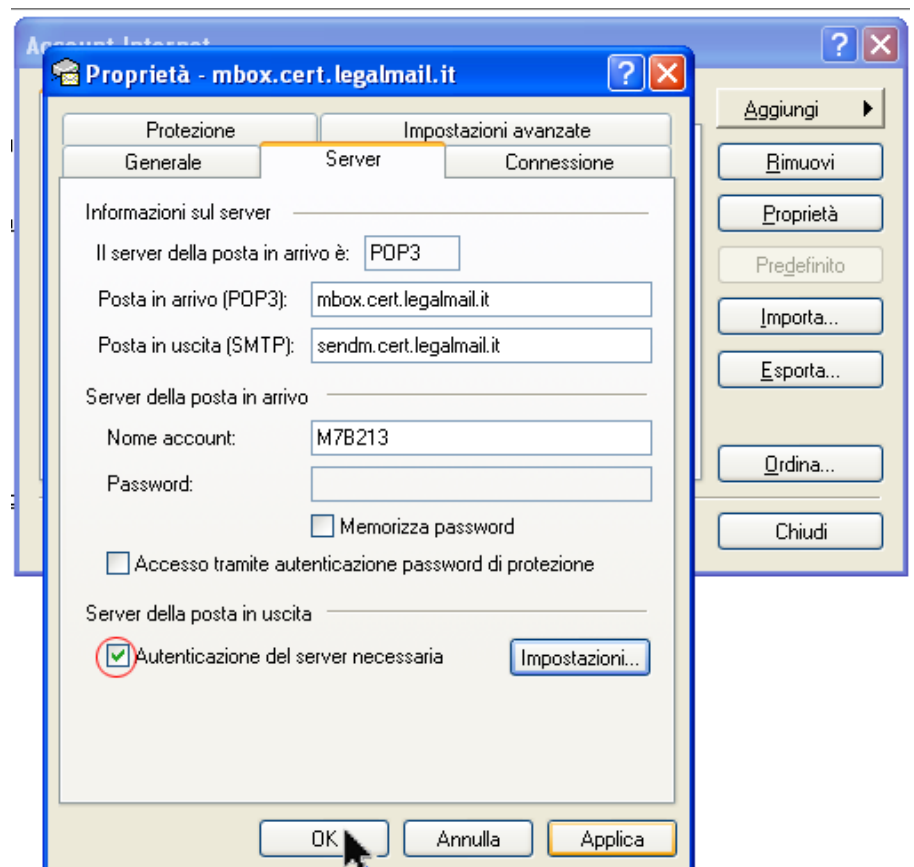

13. Selezionare "Chiudi".

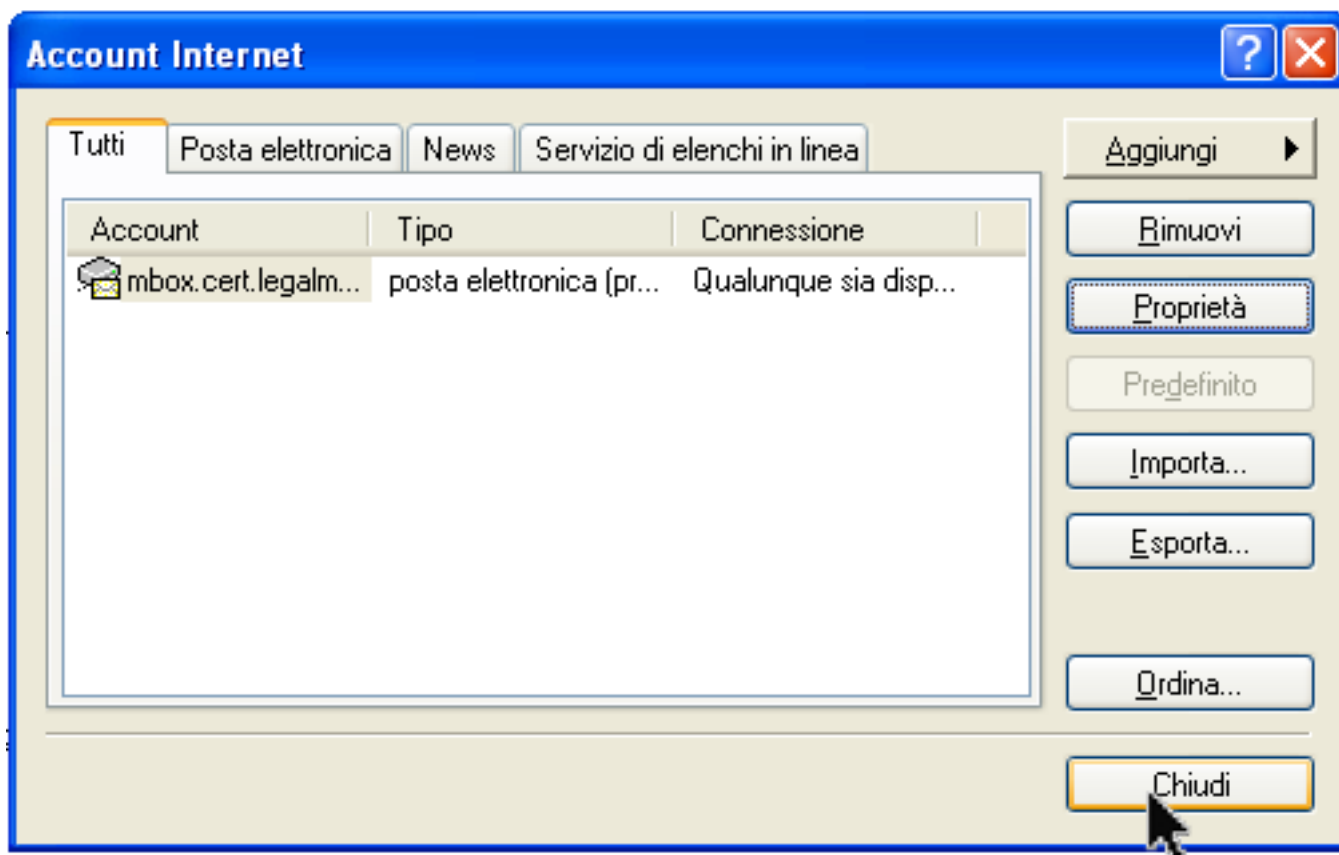

A questo punto è possibile iniziare a scaricare ed inviare posta elettronica certificata dalla casella Legalmail utilizzando Outlook.

Guida alla configurazione di Legalmail

Una produzione Altravia srl

Sede di Roma

Direzione amministrativa
Direzione commerciale
Produzione web
Dipartimento marketing
Via A. Millevoi 683 S2
00178 - Roma (RM)
Italia

Sede di Terni

Ricerca e sviluppo
Via Aminale, 61
05100 - Terni (TR)
Italia

Tel.: +39.0651958008

Fax.: +39.0687420311

Email: info@altravia.com

Email di assistenza: assistenza@altravia.com

Web: www.altravia.com

Altra|via
Il tuo prossimo partner tecnologico!

Altravia è sviluppo software, web design, multimedia, e-commerce, seo, statistiche, web marketing, housing, hosting, maintaining, streaming audio e video, gameling, gestionali aziendali, wbt scorm, e-learning, data warehouse, web showbiz, governance, applicazioni web, web p.m.i., editoria, system integration, content management, Intranet aziendali, giochi a premio on line, piattaforme incentive per la rete vendita e utenti finali.

Per maggiori informazioni o per avere una visione più completa sulle competenze di Altravia, il profilo aziendale ed il portfolio visita il sito internet www.altravia.com

Puoi contattare Altravia srl all'email info@altravia.com oppure al recapito telefonico della segreteria al numero 0651958008.

Altra|via

Il tuo prossimo partner tecnologico!

**Facciamo crescere
il tuo business on line**

